

遊園地・レジャーランド市場規模 Market Size of Amusement and Leisure Park Industry

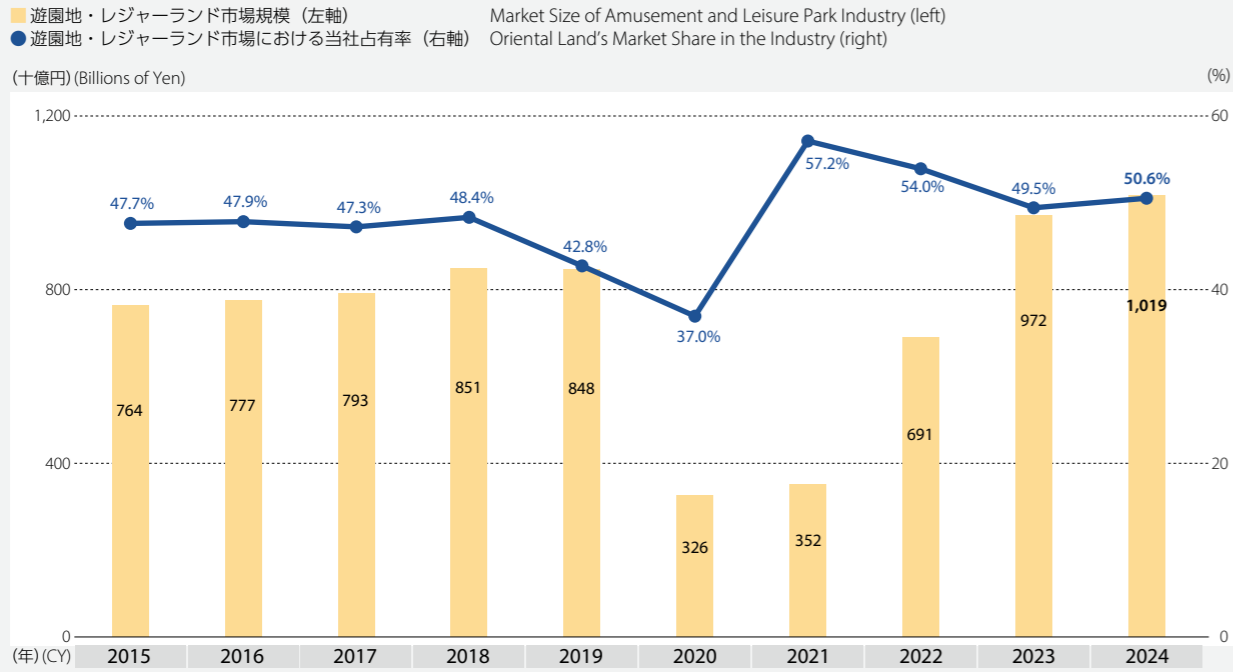

出典：「レジャー白書2025」 Source: White Paper of Leisure 2025
 注：1. 占有率算出に使用した当社データは、会計年度(例えば2024年度は2024年4月1日から2025年3月31日までの1年間)の数値です。
 2. 2019年、2020年の占有率算出に使用した当社データは、新型コロナウイルス感染症流行の影響で臨時休園した期間を含んでいます。
 Notes: 1. Oriental Land's market share is based on fiscal year data. Therefore, 2024, for example, refers to the period beginning April 1, 2024, and ended March 31, 2025.
 2. Oriental Land's market share for 2019 and 2020 are based on data that includes the period in which Theme Parks were temporarily closed due to the spread of COVID-19.

テーマパークの年間入場者数 Annual Theme Park Attendance (2025年3月期) (For the Year Ended March 31, 2025)

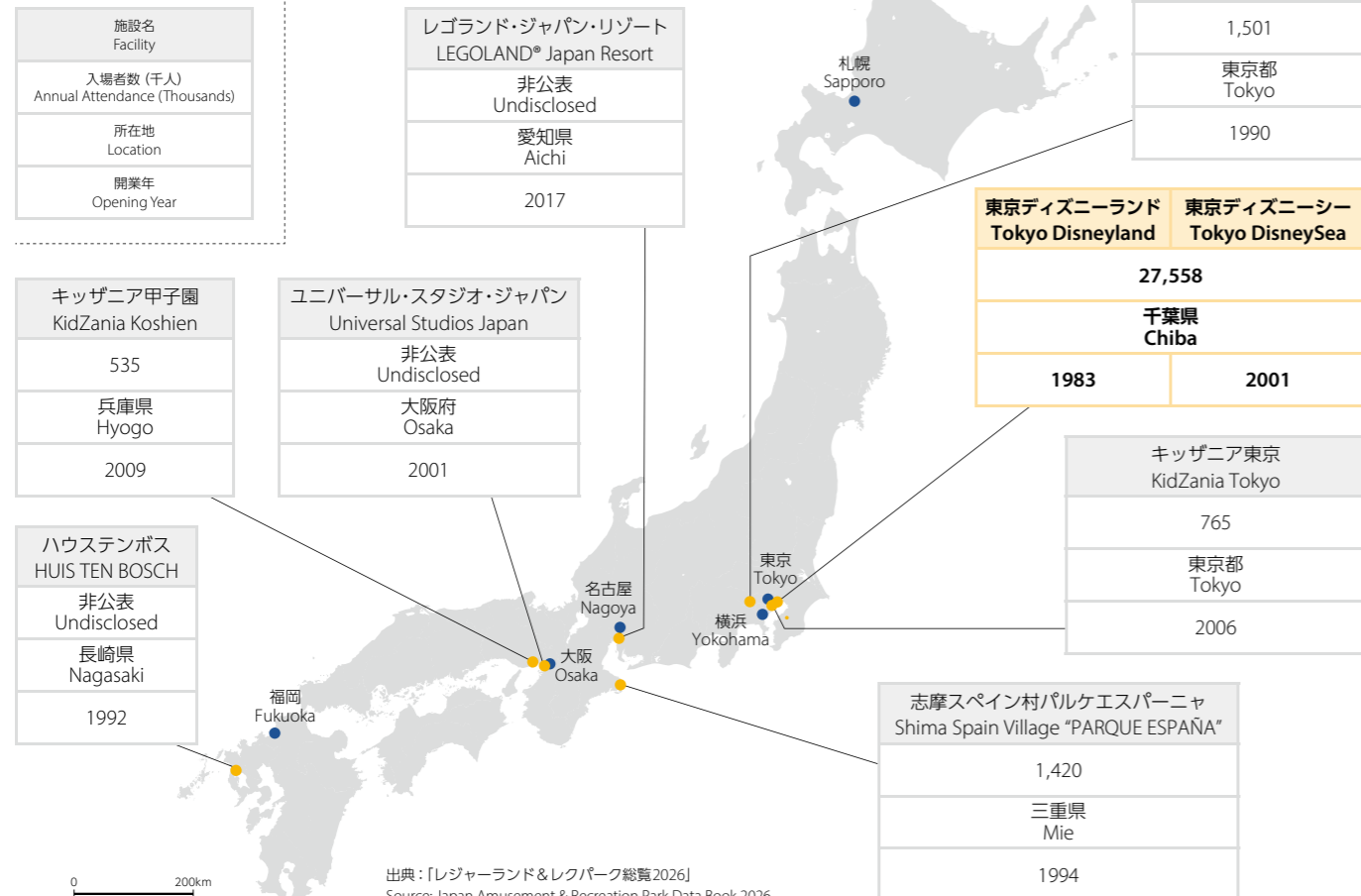

出典：「レジャーランド&レクパーク総覧2026」 Source: Japan Amusement & Recreation Park Data Book 2026

(2026年3月31日現在) (As of March 31, 2026)

発行済株式総数	1,800,450,800株	Number of Shares Issued:	1,800,450,800 shares
上場金融商品取引所	東京証券取引所 プライム市場	Stock Listing:	Tokyo Stock Exchange, Prime Market
証券コード	4661	Code Number:	4661
1単元の株式数	100株	Investment Unit:	100 shares
株主数	690,872名	Number of Stockholders:	690,872

発行済株式総数の推移 Number of Shares Issued (千株) (Thousands of Shares)

	'21/3	'22/3	'23/3	'24/3	'25/3	'26/3
発行済株式総数	363,690	363,690	363,690	1,818,450	1,800,450	1,800,450

注：2023年4月1日を効力発生日として、1株につき5株の株式分割を実施しました。 Note: On April 1, 2023, Oriental Land Co., Ltd. conducted a five-for-one split of common shares.

所有者別株式分布の推移 Distribution of Stockholders (%)

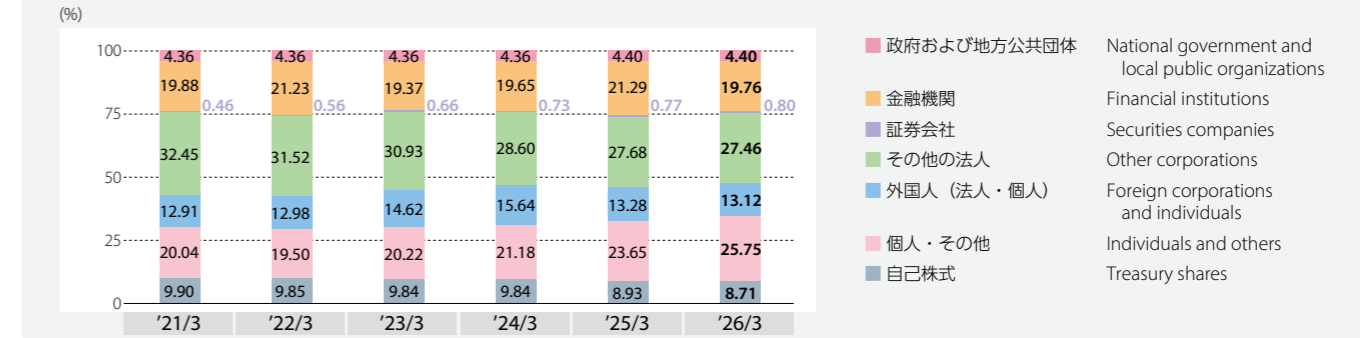

1株当たり配当額 Dividends per Share (円) (Yen)

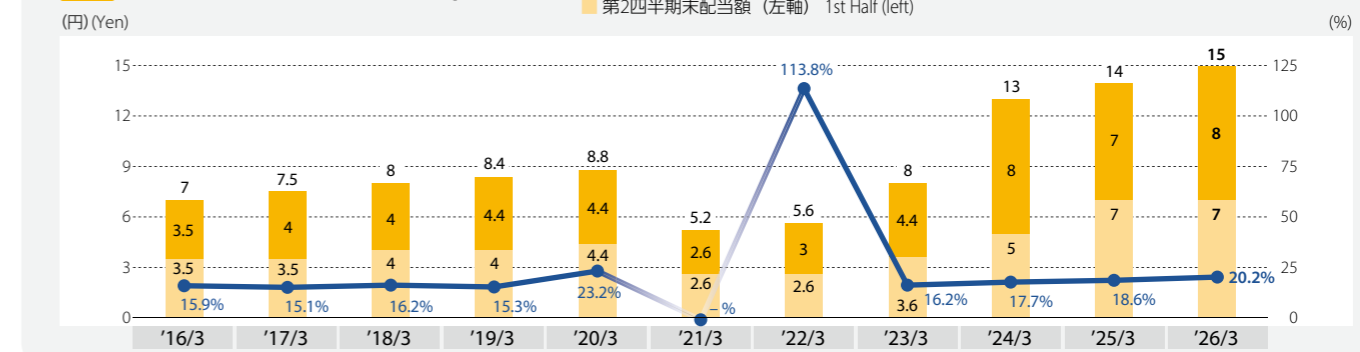

注：2023年4月1日を効力発生日として、1株につき5株の株式分割を実施しました。2023年3月期以前の配当額は、株式分割からさかのぼって便宜的に計算したものです。 Note: On April 1, 2023, Oriental Land conducted five-for-one stock splits of common shares. Dividends for the fiscal years up to and including the fiscal year ended March 31, 2023, are restated retroactively.

株価チャート Stock Price and Trading Volume

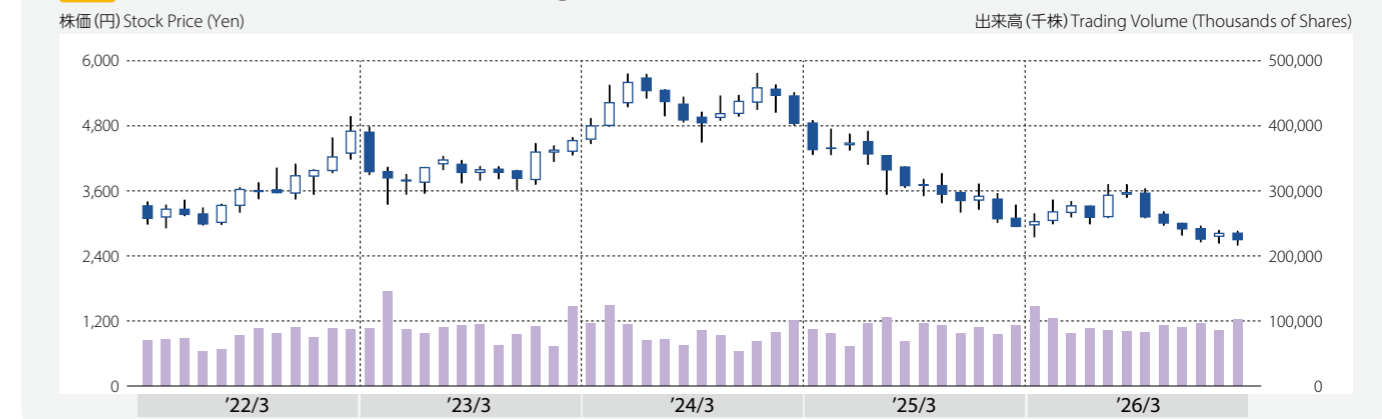

注：株価、出来高については、株式分割(2023年4月1日、1株→5株)後の水準にて記載しています。 Note: Stock prices and trading volume are based at levels after the five-for-one stock split on April 1, 2023.

株主総利回り(TSR) Total Shareholder Returns (TSR)

	'22/3	'23/3	'24/3	'25/3	'26/3
TSR (%)	170.5%	164.5%	176.6%	108.2%	148.6%
時価総額 (百万円)	¥8,550,355	¥8,233,945	¥8,817,667	¥5,302,327	¥4,861,217
配当総額 (百万円)	9,178	13,115	21,313	23,080	24,627
最高株価 (円)	¥ 24,850	¥ 23,890	¥ 5,765	¥ 4,896	¥ 3,715
最低株価 (円)	14,600	16,770	4,475	2,944	2,638

注：1. 最高株価および最低株価は東京証券取引所(市場第一部/プライム市場)におけるものです。
 2. □印は、株式分割(2023年4月1日、1株→5株)による権利落後の最高株価および最低株価を示しています。
 Notes: 1. Record high and record low stock prices are based on prices quoted on the First Section and Prime Market of the Tokyo Stock Exchange.
 2. Stock prices with the □ mark represent the highest and lowest stock prices after ex-rights for five-for-one stock split on April 1, 2023.



www.olc.co.jp

www.tokyodisneyresort.jp

- 注：
1. 当社の会計年度は、4月1日から3月31日までの1年間です。本誌では、例えば、2025年4月1日から2026年3月31日までの会計年度および2026年3月31日現在は、'26/3と表記しています。
 2. 本誌の財務データは、日本の会計基準および関連法規に基づいて作成されたものであり、当社のアニュアルレポート・統合報告書とは異なる部分があります。
 3. 東京ディズニーリゾート情報については単位未満を四捨五入、財務データについては単位未満を切り捨て表示で記載しています。

- Notes:
1. Oriental Land's fiscal year is from April 1 to March 31. In this fact book, '26/3, for example, refers to the period beginning April 1, 2025 through March 31, 2026, or as of March 31, 2026.
 2. The financial figures in this fact book are based on Japanese Accounting Standards and accompanying laws, and may vary from those presented in the annual report and integrated report of Oriental Land.
 3. Figures pertaining to information on Tokyo Disney Resort have been rounded. Financial figures have been truncated.