データセクション

OLCグループダイジェスト

入園者数

入園者数の制限により、2021年度の入園者数は1,205万人*1

年間入園者数*1（万人）

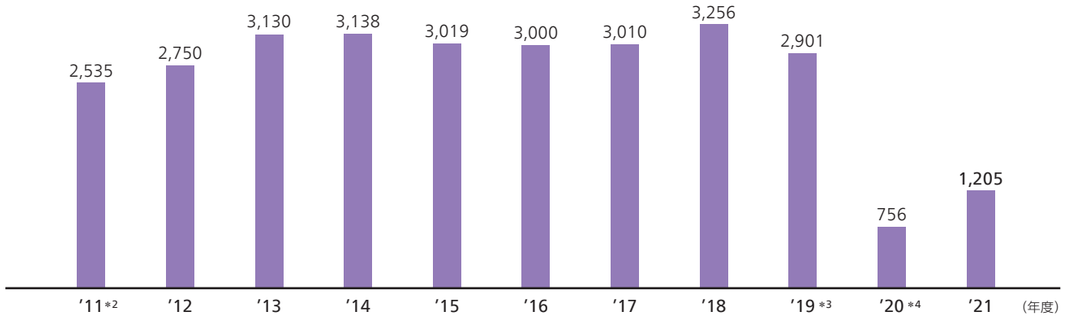

*1 東京ディズニーランド、東京ディズニーシーのデータを記載しています。
*2 震災に伴い、東京ディズニーランドは2011年3月12日から4月14日まで、東京ディズニーシーは2011年3月12日から4月27日まで休園しました。
*3 台風に伴い、東京ディズニーランド、東京ディズニーシーは2019年10月12日に休園しました。
*4 感染症流行に伴い、東京ディズニーランド、東京ディズニーシーは2020年2月29日から6月30日まで休園しました。

チケット料金

チケット料金は7,900～9,400円*5

	2011年度	2012年度	2013年度	2014年度	2015年度	2016年度	2017年度	2018年度	2019年度	2020年度	**2021年度**
チケット料金（大人）（円）	6,200	6,200	6,200	6,400	6,900	7,400	7,400	7,400	7,500	8,200–8,700*5	**7,900–9,400*5**
チケット料金改定日（年/月/日）*6	2011/4/23			2014/4/1	2015/4/1	2016/4/1			2019/10/1	2020/4/1	

*5 2021年3月20日より、変動価格制を導入しました。2020年度以降は、各会計年度にて設定した最低価格と最高価格を記載しています。
*6 記載のチケット料金改定日は、変動価格制導入前の該当日です。

ゲストプロフィール

ゲスト1人当たり売上高は過去最高の14,834円

ゲスト1人当たり売上高（円）

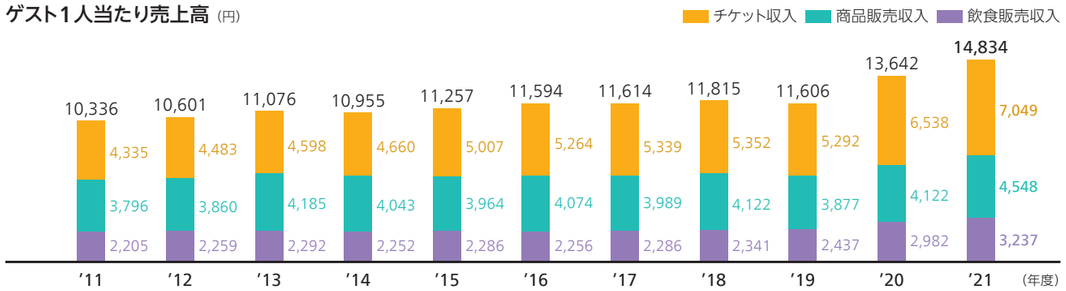

ゲスト70%以上が女性

男女別来園者比率（%）

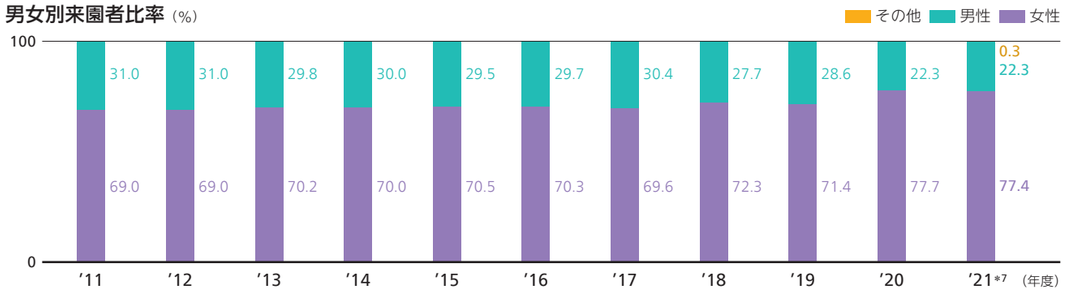

*7 2021年度より、サンプリング調査の集計方法を変更し、「その他」を追加しました。

ゲストの約75%以上が大人（18歳以上）

年代別来園者比率（%）

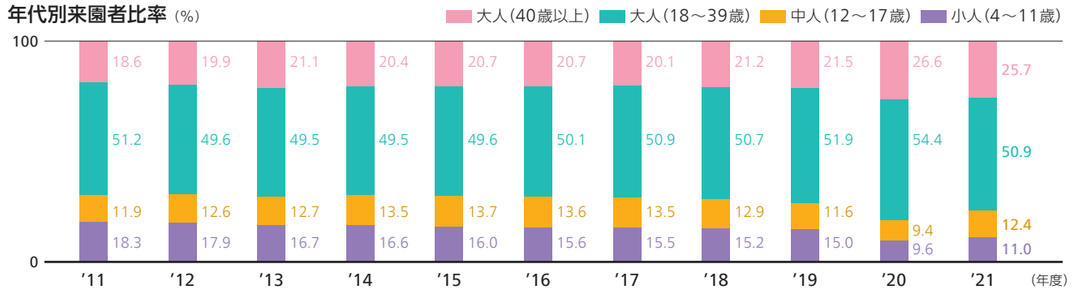

首都圏のゲストが全体の約80%を占める

地域別来園者比率（%）

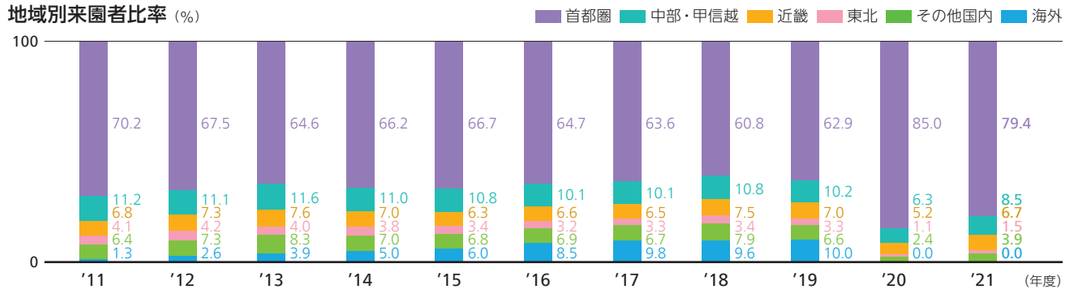

注：男女別来園者比率、年代別来園者比率、地域別来園者比率は東京ディズニーランドおよび東京ディズニーシー来園ゲストに対するサンプリング調査の結果を記載しています。

11カ年財務サマリ(連結) (2022年3月31日現在)

(百万円)

	2011年度	2012年度	2013年度	2014年度	2015年度	2016年度	2017年度	2018年度	2019年度	2020年度	**2021年度**
会計年度:											
売上高	¥360,061	¥ 395,527	¥ 473,573	¥ 466,292	¥ 465,353	¥ 477,748	¥ 479,280	¥ 525,622	¥ 464,450	¥ 170,581	**¥ 275,728**
営業利益(損失)	66,923	81,467	114,491	110,605	107,357	113,152	110,285	129,278	96,862	△45,989	**7,733**
税金等調整前当期純利益(純損失)	55,289	80,867	112,672	110,486	109,135	114,611	112,997	129,439	89,133	△67,804	**11,699**
法人税等	23,183	29,383	42,100	38,423	35,206	32,237	31,805	39,153	26,916	△13,613	**3,631**
親会社株主に帰属する当期純利益(純損失)	32,114	51,484	70,572	72,063	73,928	82,374	81,191	90,286	62,217	△54,190	**8,067**
設備投資額*1	23,210	28,730	20,367	37,034	39,706	50,993	59,888	86,050	139,626	108,322	**100,269**
減価償却費*2	41,944	36,132	36,934	34,637	35,982	38,280	37,339	38,214	39,447	45,899	**44,103**
EBITDA*3	106,773	117,599	151,426	145,242	143,339	151,433	147,624	167,492	133,623	△9,301	**51,029**
営業キャッシュ・フロー*2*4	74,058	87,616	107,506	106,700	109,911	120,654	118,531	128,500	101,665	△8,291	**52,171**
フリー・キャッシュ・フロー(FCF)*2*5	50,848	58,886	87,139	69,666	70,204	69,661	58,642	42,450	△37,960	△116,614	**△48,098**
会計年度末:											
総資産*6	¥ 619,494	¥ 655,544	¥ 664,539	¥ 746,641	¥ 810,268	¥ 849,798	¥ 910,673	¥1,051,455	¥1,010,651	¥1,040,465	**¥1,086,884**
テーマパーク、リゾート、その他の有形固定資産	447,110	456,900	438,788	436,537	439,052	451,973	473,578	514,322	610,586	665,557	**720,241**
純資産	383,085	432,262	493,697	564,129	624,941	669,515	721,976	803,201	820,257	759,948	**756,317**
有利子負債残高	149,580	124,020	58,448	57,842	57,099	60,574	59,585	108,423	87,069	186,224	**242,648**

1株当たり情報:*7 (円)

1株当たり当期純利益(純損失)(EPS)	¥ 96.24	¥ 154.24	¥ 211.33	¥ 215.72	¥ 221.26	¥ 248.39	¥ 246.70	¥ 274.65	¥ 189.23	¥ △165.51	**¥ 24.63**
潜在株式調整後1株当たり当期純利益	93.22	145.22	203.76	208.60	214.90	239.95	236.50	267.59	183.31	−	**24.60**
1株当たり純資産(BPS)	1,148.01	1,294.67	1,478.13	1,688.53	1,870.10	2,020.58	2,196.56	2,442.97	2,505.55	2,320.71	**2,309.12**
1株当たり年間配当額	25.00	30.00	30.00	35.00	35.00	37.50	40.00	42.00	44.00	26.00	**28.00**

主要財務データ: (%)

売上高営業利益率(損失率)	18.6%	20.6%	24.2%	23.7%	23.1%	23.7%	23.0%	24.6%	20.9%	△27.0%	**2.8%**
売上高当期純利益率(純損失率)	8.9	13.0	14.9	15.5	15.9	17.2	16.9	17.2	13.4	△31.8	**2.9**
総資産当期純利益率(純損失率)(ROA)*6	5.4	8.1	10.7	10.2	9.5	9.9	9.2	9.2	6.0	△5.3	**0.8**
自己資本当期純利益率(純損失率)(ROE)	8.7	12.6	15.2	13.6	12.4	12.7	11.7	11.8	7.7	△6.9	**1.1**
自己資本比率*6	61.8	65.9	74.3	75.6	77.1	78.8	79.3	76.4	81.2	73.0	**69.6**
配当性向	26.0	19.5	14.2	16.3	15.9	15.1	16.2	15.3	23.2	−	**113.8**
年間入園者数(千人)	25,347	27,503	31,298	31,377	30,191	30,004	30,100	32,558	29,008	7,560	**12,054**
ゲスト1人当たり売上高(円)	¥ 10,336	¥ 10,601	¥ 11,076	¥ 10,955	¥ 11,257	¥ 11,594	¥ 11,614	¥ 11,815	¥ 11,606	¥ 13,642	**¥ 14,834**

保有目的が純投資目的以外の目的である投資株式銘柄 *8

銘柄数(銘柄)	非上場株式	11	11	11	**11**
	上場株式	16	15	15	**14**
貸借対照表計上額(百万円)	非上場株式	1,009	1,009	1,009	**805**
	上場株式	30,769	22,244	23,153	**20,880**

注:記載金額は2015年度より百万円未満を切り捨てして表示していますが、それ以前の年度については百万円未満を四捨五入して表示しています。
*1 設備投資額は、有形固定資産と無形固定資産および長期前払費用の取得に対する投資額です。
*2 2011年度の減価償却費の数値は、災害による損失が含まれています。2019年度、2020年度の減価償却費の数値は、臨時休園による損失が含まれています。2020年度、2021年度の減価償却費の数値は営業外費用に計上した減価償却費が含まれています。
*3 EBITDA=営業利益(損失)+営業費用に計上した減価償却費
*4 営業キャッシュ・フロー=親会社株主に帰属する当期純利益(純損失)+減価償却費
*5 フリー・キャッシュ・フロー(FCF)=親会社株主に帰属する当期純利益(純損失)+減価償却費−設備投資額
*6 2017年度以降の数値は、「『税効果会計に係る会計基準』の一部改正」(企業会計基準第28号)を適用しています。
*7 2015年4月1日を効力発生日として、1株につき4株の株式分割を実施しました。2014年度以前の1株当たり情報は、株式分割からさかのぼって便宜的に計算したものです。
*8 2018年度以前は非開示です。2018年度以降の、保有目的が純投資目的以外の目的である投資株式のうち、上場保有銘柄については、有価証券報告書にて開示しています。 http://www.olc.co.jp/ja/ir/library/securities.html

会社概要・株式情報 (2022年3月31日現在)

会社概要

会社名	株式会社オリエンタルランド
本社所在地	〒279-8511千葉県浦安市舞浜1番地1
設立年月日	1960年7月11日
資本金	63,201百万円
従業員数	[連結]9,094名(OLCグループ) [単体]5,409名(株式会社オリエンタルランド)

● 主な連結子会社

(株)ミリアルリゾートホテルズ
(株)舞浜リゾートライン
(株)イクスピアリ
(株)舞浜コーポレーション
(株)グリーンアンドアーツ
(株)フォトワークス
(株)デザインファクトリー
(株)ベイフードサービス
(株)リゾートコスチューミングサービス
(株)MBM
(株)Mテック
(株)ブライトンコーポレーション
(株)オリエンタルランド・イノベーションズ

株式情報

発行済株式総数	363,690,160株
上場取引所	東京証券取引所 市場第一部 (2022年4月4日より東京証券取引所 プライム市場)
証券コード	4661
1単元の株式数	100株
株主数	187,224名
格付情報	JCR: AA　R&I: AA–
株主名簿管理人	東京都千代田区丸の内1丁目4番1号 三井住友信託銀行株式会社
同事務取扱所	東京都杉並区和泉2丁目8番4号 三井住友信託銀行株式会社 証券代行部

● 大株主の状況*1(上位10名)

株主名	持株数(千株)	持株比率*2(%)
京成電鉄株式会社	72,628	22.15
日本マスタートラスト信託銀行株式会社(信託口)	35,455	10.81
三井不動産株式会社	23,797	7.26
株式会社日本カストディ銀行(信託口)	14,524	4.43
千葉県	13,200	4.03
第一生命保険株式会社	4,920	1.50
株式会社日本カストディ銀行(信託口4)	4,592	1.40
みずほ信託銀行株式会社　退職給付信託 みずほ銀行口　再信託受託者 株式会社日本カストディ銀行	4,000	1.22
STATE STREET BANK WEST CLIENT - TREATY 505234	3,753	1.14
三井住友信託銀行株式会社	3,451	1.05

*1 上記のほか、自己株式が35,822千株あります。
自己株式には信託所有の当社株式332千株は含まれていません。
*2 持株比率は、自己株式を控除して計算し、小数点以下第三位を四捨五入しています。

● 所有者別株式分布

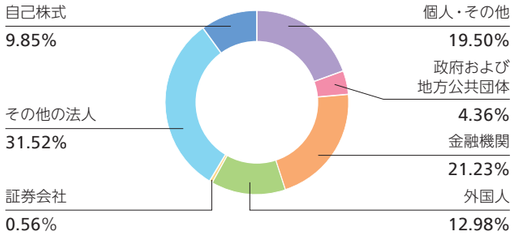

● 株価チャート

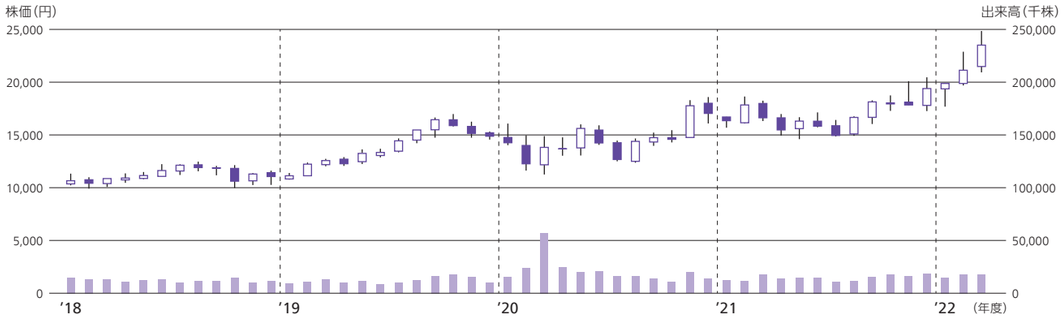

● 東京ディズニーリゾート航空写真

● 株主総利回り(TSR)

	2017年度	2018年度	2019年度	2020年度	2021年度
TSR(%)	170.8	198.2	218.5	262.8	371.1
時価総額(百万円)	3,951,494	4,571,585	5,026,198	6,046,348	8,550,355
配当総額(百万円)	13,173	13,134	14,444	11,439	8,511
最高株価(円)*	11,330	12,735	16,980	18,640	24,850
最低株価(円)*	6,303	9,976	11,250	12,365	14,600

* 最高株価および最低株価は東京証券取引所(市場第一部)におけるものです。

株式会社 オリエンタルランド

〒279-8511 千葉県浦安市舞浜1番地1
http://www.olc.co.jp/ja/index.html
http://www.tokyodisneyresort.jp

© Oriental Land Co., Ltd. All rights reserved.　Disney scenes © Disney Enterprises, Inc. All Rights Reserved.　© Disney/Pixar, All rights reserved.